

KONNEKTION RITN. G-10-1-04  
 KONNEKTION RITN. G-10-1-05

**KOORDINATSYSTEM**

SWEREF99 17 15  
 RH 2000

**RITNINGSBETECKNINGAR**

SE SGF:S BETECKNINGSSYSTEM, www.sgf.net

RITNINGEN GÄLLER ENDAST GEOTEKNISK  
 INFORMATION



X=6934850

Y=160000

X=6934800

Y=159800

22W17  
 +4.7

22W18  
 +18

22W21  
 +21

22W21  
 +21

22W20  
 +17

22W34  
 +17

22W34  
 +17

22W22  
 +19

22W19  
 +17

X=6934650

Y=159800

**ORIENTERINGSFIGUR**

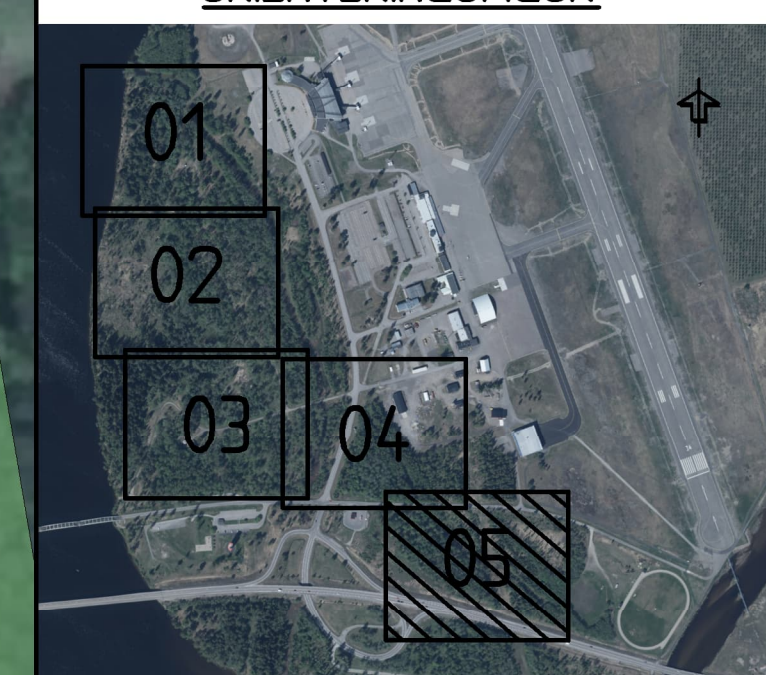

BET	ÄNDRINGEN AVSER	DATUM	SIGN
-----	-----------------	-------	------

**MIDLANDA (SÄGGRUNDET)**

TIMRÅ INVEST AB

WSP SVERIGE AB  
 GEOTEKNIK NORD  
 852 29 SUNDSVALL  
 TEL:010-722 50 00  
 www.wsp.com



UPPDRAG NR	RITAD/KONSTRUERAD AV	HANDLÄGGARE
10339744	M.LOHIA	F.ÅBERG
DATUM	ANSVARIG	
2023-03-31	F.ÅBERG	

GEOTEKNISK UNDERSÖKNING  
 PLAN 05

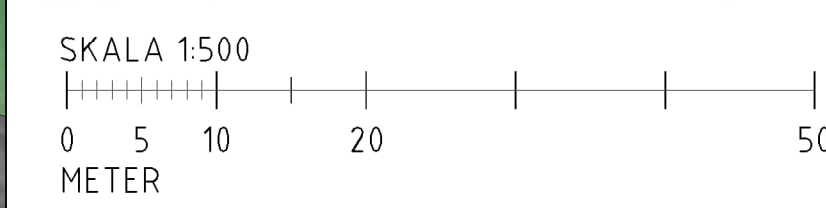

SKALA	A1	NUMMER	BET
1:500		G-10-1-05	

FE:KL387V0339744 - Timrå Invest Midlanda Södra - 2023-03-31 - 09:32:20 AV:ANVANDARE: MKK26268