

KONNEKTION RITN. G-10-1-01  
 KONNEKTION RITN. G-10-1-02

**KOORDINATSYSTEM**

SWEREF99 17 15  
 RH 2000

**RITNINGSBETECKNINGAR**

SE SGF-S BETECKNINGSSYSTEM, www.sgf.net

RITNINGEN GÄLLER ENDAST GEOTEKNISK  
 INFORMATION

X=6935350  
 Y=1579250

X=6935200  
 Y=1579250

X=6935200  
 Y=1579250

22W03B  
 -19

22W61  
 -17

22W23  
 -16

22W07  
 -16 22W07B  
 -14

22W06  
 -18 22W06G  
 -20

22W05  
 -22

22W24  
 -17

22W28  
 -15

**ORIENTERINGSFIGUR**

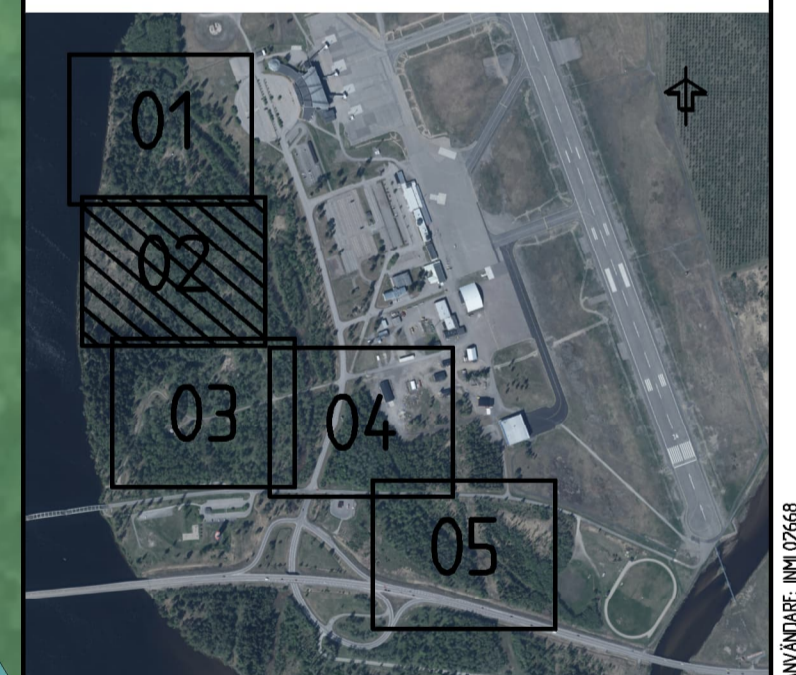

BET	ÄNDRINGEN AVSER	DATUM	SIGN
-----	-----------------	-------	------

**MIDLANDA (SÄGGRUNDET)**  
 TIMRÅ INVEST AB

WSP SVERIGE AB  
 GEOTEKNIK NORD  
 852 29 SUNDSVALL  
 TEL: 010-722 50 00  
 www.wsp.com



UPPDRAG NR 10339744	RITAD/KONSTRUERAD AV M.LOHIA	HANDLÄGGARE F.ÅBERG
DATUM 2023-03-31	ANSVARIG F.ÅBERG	

GEOTEKNISK UNDERSÖKNING  
 PLAN 02

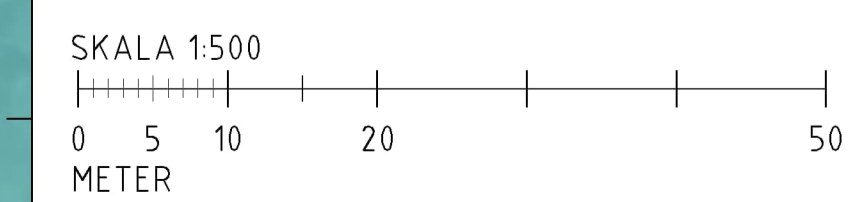

SKALA 1:500	A1	NUMMER G-10-1-02	BET
----------------	----	---------------------	-----

KONNEKTION RITN. G-10-1-02  
 KONNEKTION RITN. G-10-1-03

FE: KL3874339744 - Timrå Invest Midlanda Geoteknik NORD/SÄGGRUNDET - 04-09-2023 - 04-09-2023 AV: ANVÄNDARE: MKL202308